

# Netzwerkanlass

---

26. Januar 2026

Glütschstube Zwieselberg



# Mir si e Verein...

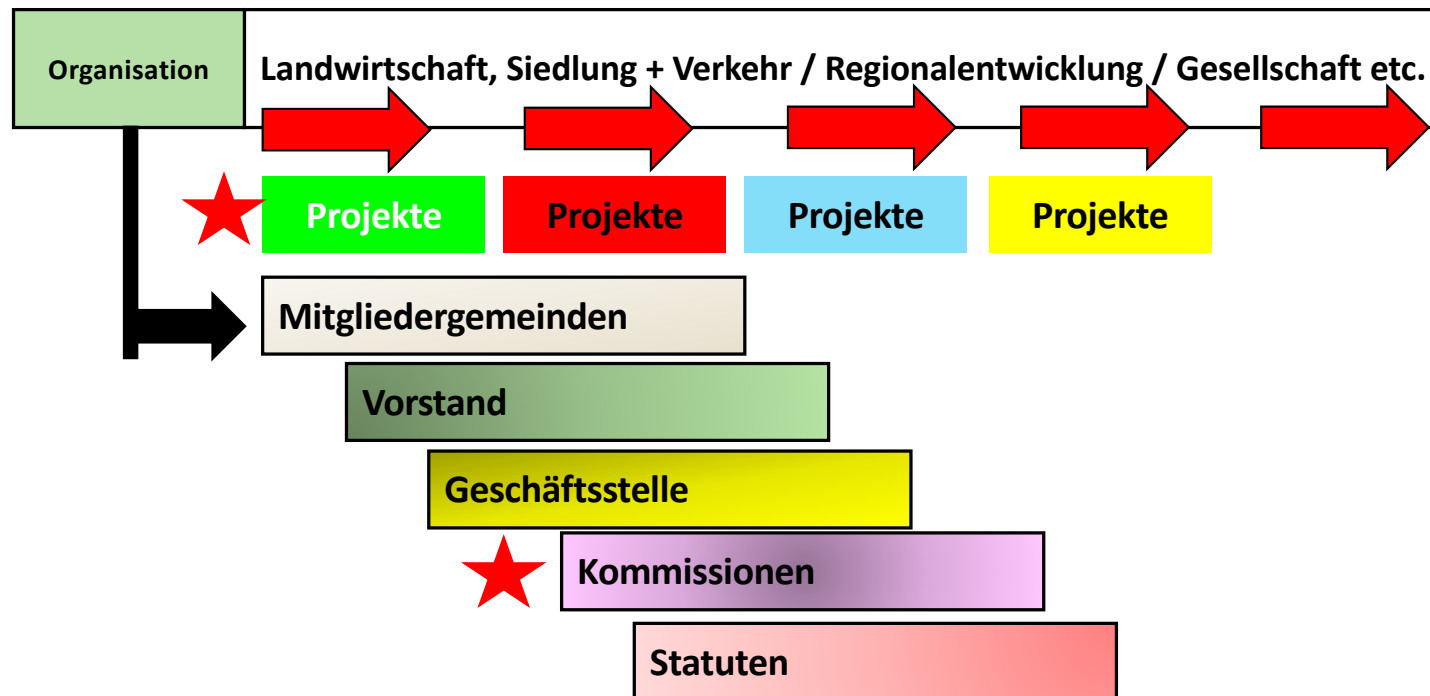

# Organigramm

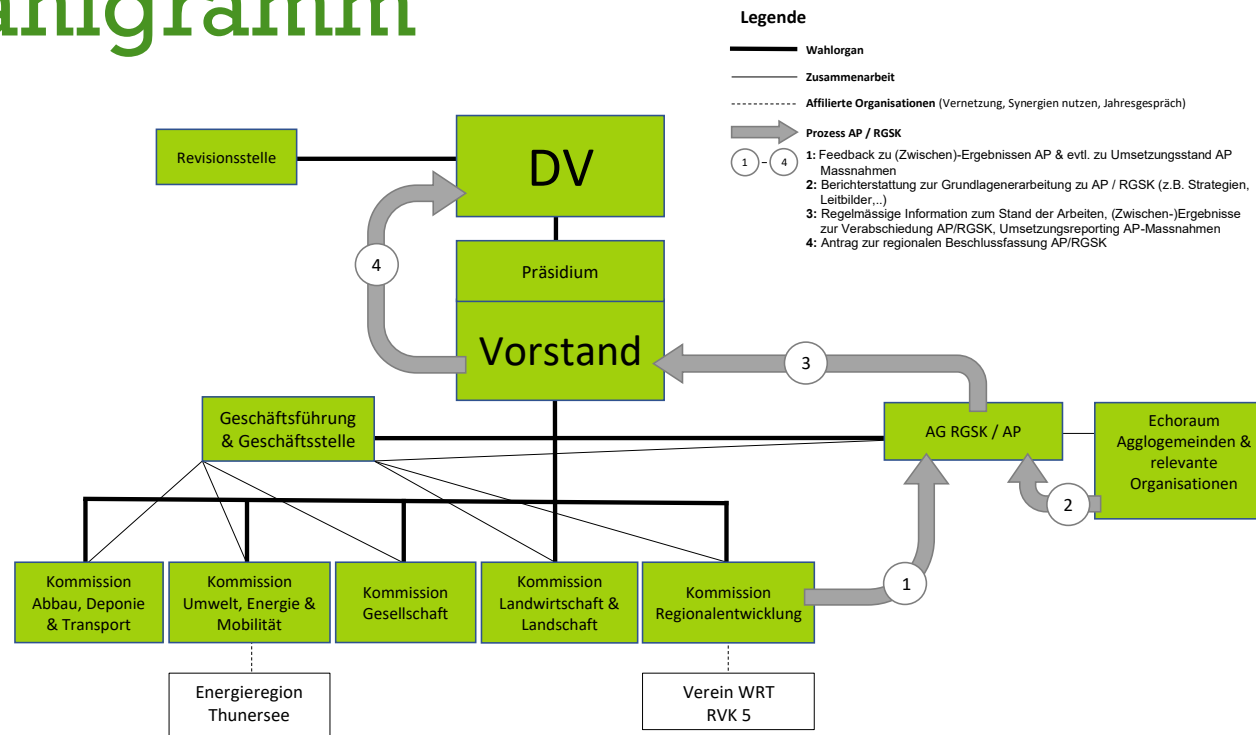

# Mitglieder / Perimeter (38 Gemeinden)

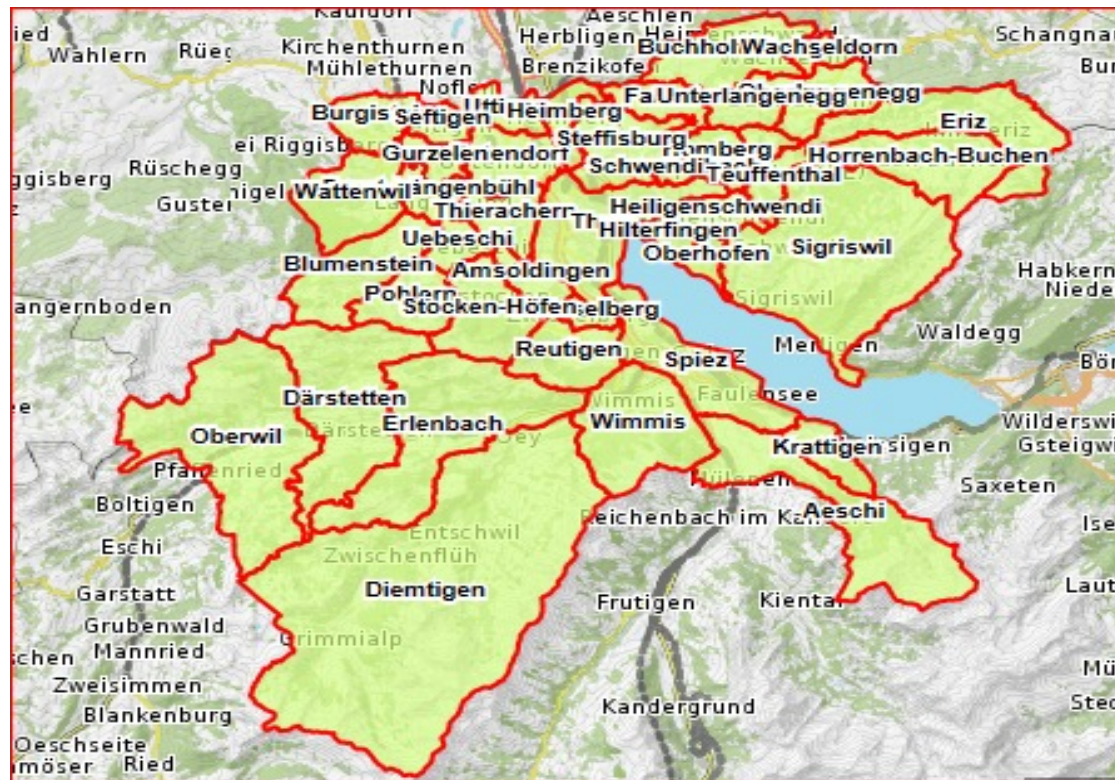

# Präsident & Vorstand



Samuel Krähenbühl  
Präsident



Jolanda Brunner



Andrea De Meuron



Sven Heunert



Barbara Josi



Anton Ambühl



Thomas Krebs

# Geschäftsstelle

- Manuela Gebert, Geschäftsführerin
- Sabine Mischler, Sekretariat & Sachbearbeitung Geschäftsstelle
- Fabienne Mathis, Sekretariat Geschäftsstelle
- Bianca Artho, Sekretariat Geschäftsstelle
- Susanne Münger, F & C Geschäftsstelle

# Kommission Landwirtschaft & Landschaft

## Aufgaben

- *Gesetzliche*
  - Landschaftsrichtplan
  - Regionale Koordinationsstelle RKS
  - Regionaler Richtplan Naturpark Diemtigtal (RP NP Diemtigtal)
  
- *Zusätzliche (definiert im jeweiligen Jahresprogramm)*
  - Ausgangspunkte der Erholung
  - Naherholung am Wasser
  - Heckenpflege

# Statuten: Ziele I

## Zielsetzung

Der Verein fördert die Region als soziale, wirtschaftliche und ökologische Gemeinschaft sowie das regionale Bewusstsein der Gemeinden und ihrer Einwohnerinnen und Einwohner, unter Wahrung der Autonomie der Gemeinden und der übrigen Beteiligten.

Er setzt sich ein für eine zweckmässige und wirkungsvolle Zusammenarbeit der Gemeinden innerhalb der Region und schafft dazu das nötige Vertrauen.

Er vertritt die Gemeinden in überkommunalen Planungs- und Entwicklungsfragen gegenüber den zuständigen Stellen von Kanton und Bund.

## Statuten Ziele II

Er setzt sich gleichermaßen für die **Anliegen der Agglomeration Thun und des ländlichen Raumes** der Region ein.

Er **vertritt die Interessen des Vereins**, seiner Mitglieder oder von betroffenen Mitgliedern im Rahmen von Verfahren **vor Verwaltungsbehörden, Strafverfolgungsorganen und Gerichten**. Dies namentlich auch auf dem Weg der Verbandsbeschwerde.

Der Verein kann **Aufgaben auch nur für einen Teil seiner Mitglieder** erfüllen. Er kann auch Dritte miteinbeziehen, welche nicht Mitglied sind. Wo nötig, setzt er dafür eine besondere Projektorganisation ein und der Vorstand legt die Finanzierung fest.

# Statuten Aufgaben (Auszug)

Er ist Planungsregion im Sinne des Baugesetzes

Er erarbeitet behördenverbindliche Pläne im Bereich Entwicklung, Umwelt, Landschaft, Siedlung, Verkehr, Versorgung und Entsorgung.

Er erarbeitet das regionale NRP-Förderprogramm.

Er nimmt die Interessen der Agglomeration gegenüber Kanton und Bund wahr.

Er nimmt Stellung zu Ortsplanungen.

**Was wir auch  
tun...**

---



berndeutsch.be

äuä

sicher, unbedingt, wohl,  
jedenfalls, wahrscheinlich, doch,  
sozusagen, vermutlich, sicher, wo  
kaum, dummes Zeug, sicher nicht  
oder doch?, wirklich?, du sagst?,  
du lügst, das glaube ich nicht, wa

# Infos der INFORAMA Beratung

## Netzwerkanlass ERT

28. Januar 2026

# Themen

- Ressort Grüne Beratung und Personelles
- Gewässerräume- Info für die Erhebung
- Asiatische Hornisse- Entwicklung und Bekämpfung
- Maiswurzelbohrer- Bekämpfungsmassnahmen ab1.1.2026
- Fachbewilligung Pflanzenschutz FaBe
- Ausblick BrBL

## Grüne Beratung und Personelles

Ressort Grüne Beratung heisst neu **Produktion und Umwelt**

### **Martin Dähler**

Tierschutz, Gewässerschutz, Erhebung,  
Nährstoffbilanzen

### **Joel Brühlhart**

ÖLN, Biolandbau, Futterbau, Alpwirtschaft

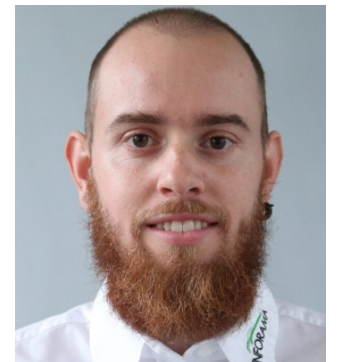

## Info zur Erhebung

- **Bewirtschaftung Gewässerräume**
- Vorgeschriebene Bewirtschaftung im GWR
- → extensives Grünland
  
- Wichtig für Erhebung 2026
- In ausgeschiedenen GWR keine Ackerkulturen zulässig
- Grünland nur extensive Bewirtschaftung
- Ist der Gewässerraum noch nicht ausgeschieden → Merkblatt Pufferstreifen

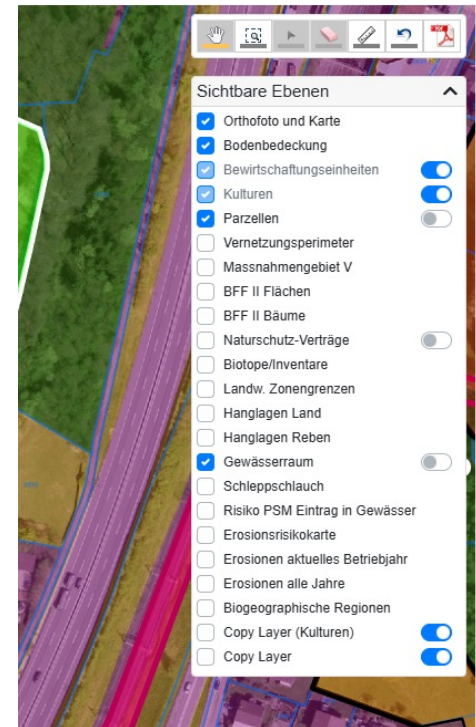

### Beispiel 1:

Gewässerraum 11 Meter (Gewässer mit einer natürlichen Gerinnesohlenbreite  $\leq 2$  Meter)

Der 3m Pufferstreifen gemäss ChemRRV liegt immer innerhalb des Gewässerraums. Der 6m Streifen ohne Pflanzenschutzmittel (PSM) gemäss DZV gilt uneingeschränkt ab Uferlinie auch ausserhalb des Gewässerraums..

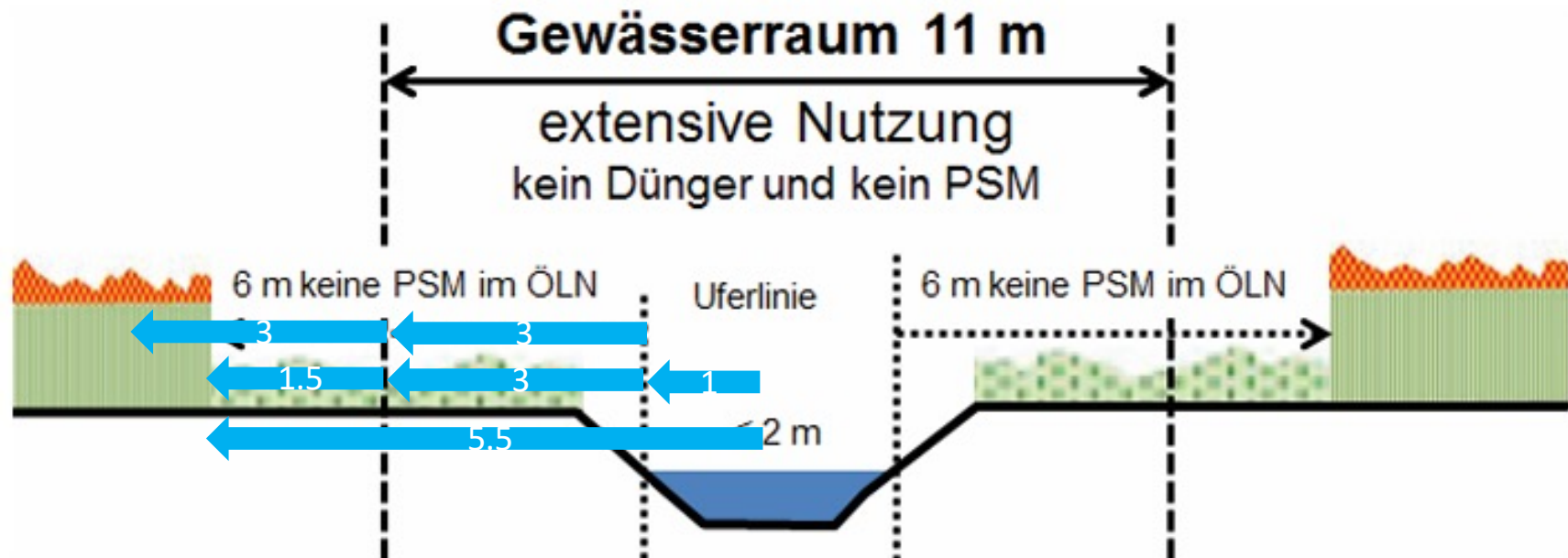

**Beispiel 2:**

Gewässerraum 24.5 Meter (Gewässer mit einer natürlichen Gerinnesohlenbreite > 2 Meter)

Der 3m Pufferstreifen gemäss ChemRRV sowie der 6m Streifen ohne Pflanzenschutzmittel (PSM) im ÖLN liegen innerhalb des Gewässerraums.

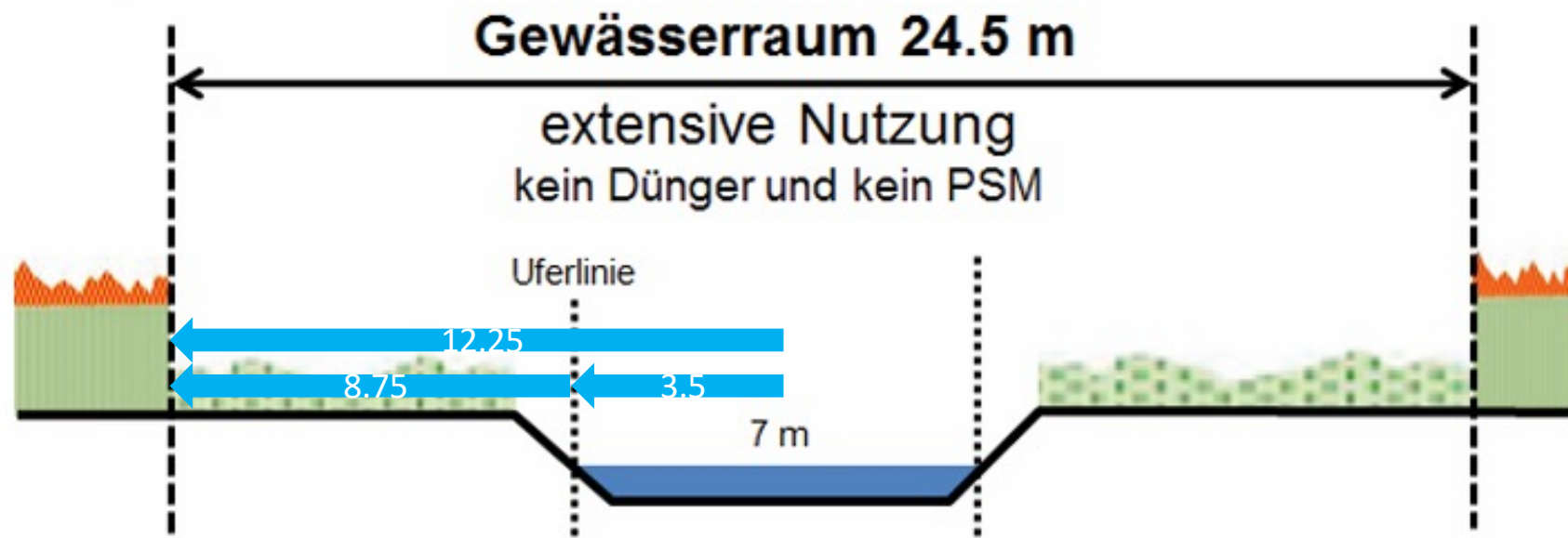

## Info Fachstelle Pflanzenschutz

### **Maiswurzelbohrer: Bekämpfungsmassnahmen ab 1.1.26**

- **Mais nach Mais grundsätzlich verboten & klar nicht empfohlen**
- **Neue Ausnahme:** Mais nach Mais nach Wiese oder Weide möglich
  - Als Wiese oder Weide zählen ausschliesslich in GELAN eingetragene Hauptkulturen (Äugsteln zählt nicht!)
  - Diese Flächen müssen bis Ende April 26 der Fachstelle Pflanzenschutz per E-Mail gemeldet werden ([pflanzenschutz@be.ch](mailto:pflanzenschutz@be.ch) mit PID, BID & BewE-ID oder Planbeilage der betroffenen Fläche(n))
  - Die Fachstelle Pflanzenschutz überwacht den Schädling weiterhin (26 Fallen)
  - Keine Ausnahme mehr möglich, wenn mehr als 250 Käfer / Falle / Saison in einem bestimmten Gebiet gefangen wurden

# Asiatische Hornisse

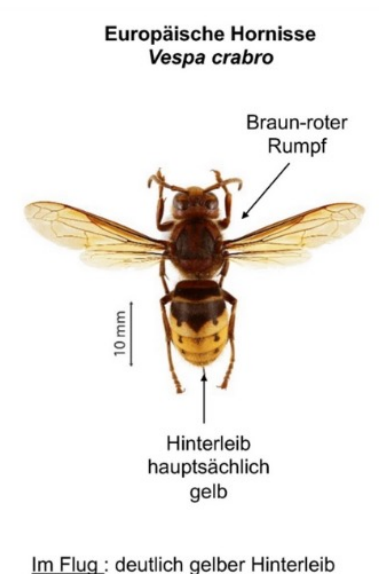
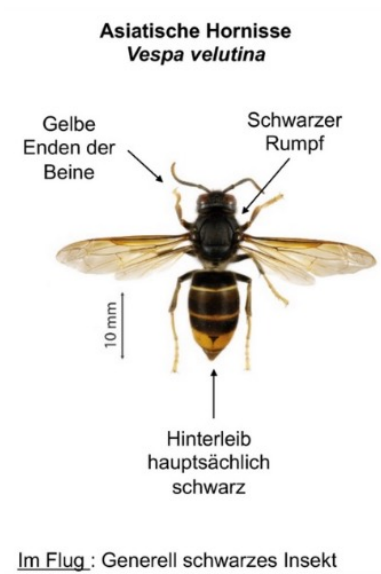
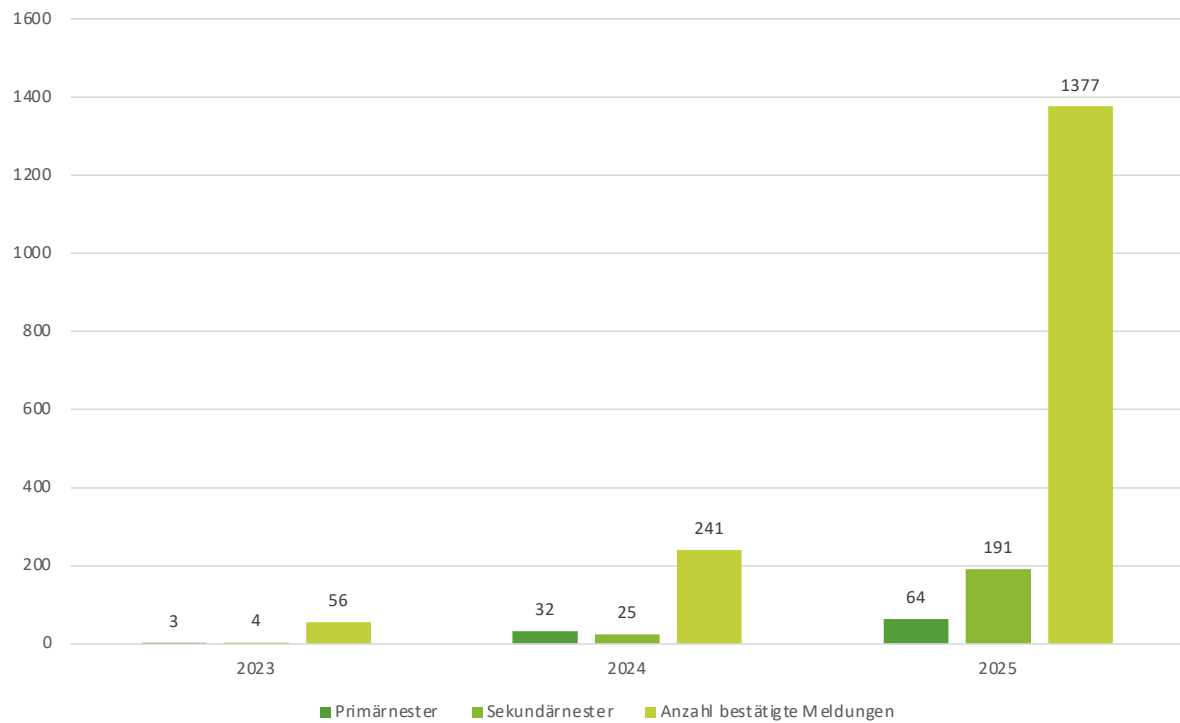

Werkzeuge ? >

Legende ? □ >

Karten ? □ ▾

Fachkarten

Karten nach Thematik

Landwirtschaft (87)

- Asiatische Hornisse (5) ⓘ
  - Vorsicht: Bienenstände in Nestnähe der Asiatischen Hornisse ⓘ
  - Gemeldete aktive Nester der Asiatischen Hornisse: Entfernung in Vorbereitung ⓘ
  - Zerstörte Nester der Asiatischen Hornisse im aktuellen Jahr ⓘ
  - Alle Sichtungen der Asiatischen Hornisse im aktuellen Jahr ⓘ
  - Sichtungen der Asiatischen Hornisse der letzten 30 Tage ⓘ
- > Bienenstände, Bienensperrgebiete und Schutzzonen für Belegstationen (6) ⓘ
- > Landwirtschaftliche Eignungskarte (3) ⓘ
- > Landwirtschaftliche Kulturen (35) ⓘ
- > Landwirtschaftliche Kulturen (provisorisch) (28) ⓘ
- > Landwirtschaftliche Zonengrenzen (3) ⓘ
- > Problempflanzen (2) ⓘ

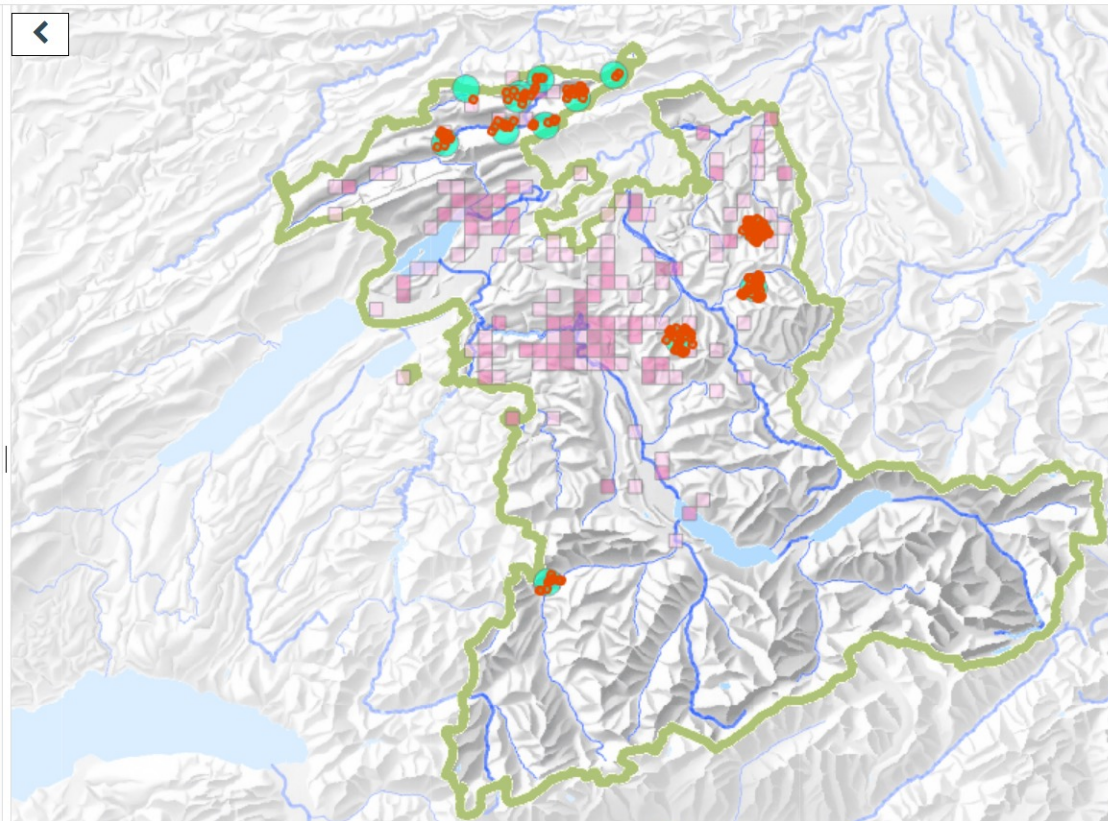

## Primärnester im Frühling

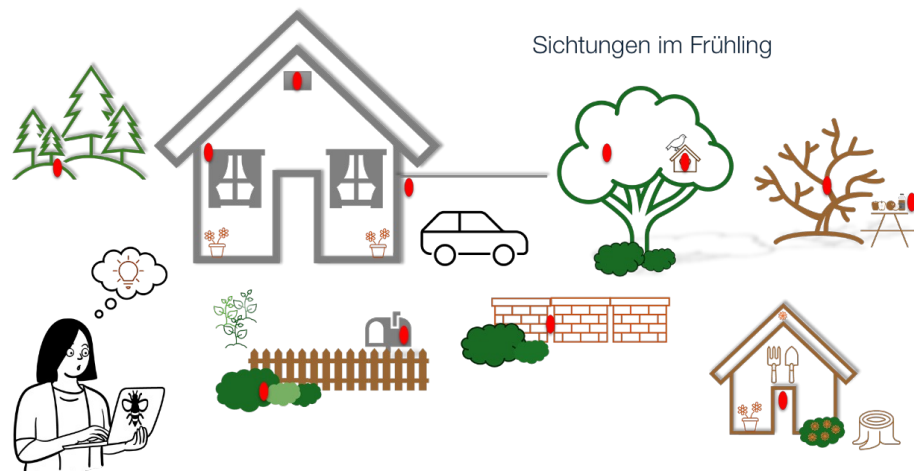

## Sekundärnester im Herbst



## Fachbewilligung Pflanzenschutz

### Wann brauche ich eine FaBe?

- Berechtigung zur beruflichen, professionellen Anwendung von PSM
- Kauf von Pflanzenschutzmitteln (inkl. Bio-Produkten)
  - Ohne FaBe können nur noch Mittel zur nichtberuflichen Anwendung gekauft werden.
- Anleiten von Fachpersonen ohne Fachbewilligung im selben Unternehmen (Lehrlinge!)



## Fachbewilligung Pflanzenschutz

Habe ich eine FaBe?

- Ausbildungsabschlüsse anerkannt:
  - EFZ, LAP 2, (oder höhere Ausbildung)
  - Spritzenführerkurse
- Nicht anerkannt:
  - NEK, Bäuerinnenausbildung, EBA, LAP 1

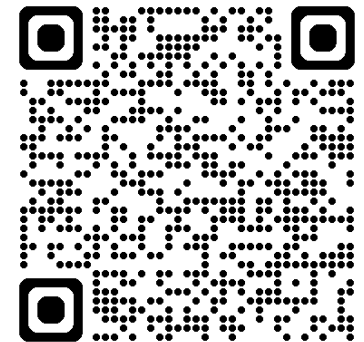

# Fachbewilligung Pflanzenschutz

Ich finde meine Ausbildungsnachweis nicht...

- Duplikationsanfragen:
  - Anfragen Ausbildungsnachweis an Katja Schober → [katja.schober@be.ch](mailto:katja.schober@be.ch)
  - Anfragen Spritzenführerkurs an FS PS [pflanzenschutz@be.ch](mailto:pflanzenschutz@be.ch)

## DUPLIKATE VON FÄHIGKEITSGZEUGNISSEN LANDWIRT/IN EFZ

Alle Gesuche um ein Duplikat des EFZ Landwirt/in, die beim LANAT (z. B. über ASP oder INFORAMA) eingehen, werden grundsätzlich an Katja Schober (Sekretariat Berufsfachschule, [katja.schober@be.ch](mailto:katja.schober@be.ch)) weitergeleitet.

Katja prüft die Angaben der anfragenden Person, leitet die Anfrage an die zuständige Stelle weiter, stellt das Duplikat sowie die Rechnung aus – sie ist die zentrale Ansprechperson für diese Anliegen.

**Kosten:** Die Ausstellung eines EFZ-Duplikats über das INFORAMA kostet CHF 60.–.

- Aufgrund der bevorstehenden [Änderungen bei der Fachbewilligung Pflanzenschutz](#) werden wir wohl viele Anfragen erhalten von Landwirt/Innen, welche ihre Fähigkeitszeugnisse (EFZ) verloren haben und deshalb ein Duplikat brauchen. Diese müssen sie digital beim Bund einreichen und anerkennen lassen, damit sie eine Bewilligung für den Kauf und Gebrauch der Pflanzenschutzmittel erhalten.
- Die Notenblätter für das EFZ Landwirtschaft des Kantons Bern sind ab 1943 bis 1995 im Staatsarchiv des Kantons Bern archiviert. Das Staatsarchiv stellt keine Duplikate aus. Hingegen reagieren sie auf Anfragen des INFORAMA oder des MBA und recherchieren entsprechende Notenblätter aus dem genannten Zeitraum.
- Die Notenblätter [vom Zeitraum 1996 bis 2012](#) sind beim INFORAMA archiviert, Peter Zbinden ist Ansprechperson.
- Die Notenblätter [ab 2012](#) sind beim Mittelschul- und Berufsbildungsamt (MBA) archiviert. Ein Duplikat eines [EFZ Landwirt/in](#) ab 2012 kann über das Formular auf der MBA-Website bestellt werden: [Duplikate bestellen](#).
- Die LAP 1 reicht nicht für die FaBe. Entweder LAP 2 oder LAP 1 mit Spritzenführerkurs.
- Die anerkannten Ausbildungsabschlüsse (Liste der akzeptierten Nachweise für den Erwerb der neuen FaBe PSM) sind hier zu finden: [2026: Wie tausche ich meine FaBe um?](#)
- Rückfragen an: Katja Schober
- Anfragen zu Duplikaten von Spritzenführerkursbestätigungen sind an die ASP ([pflanzenschutz@be.ch](mailto:pflanzenschutz@be.ch)) zu richten.

02.07.2025/klan

# Fachbewilligung Pflanzenschutz

## Digitalisierung der FaBe 2026

- Registrieren und FaBe in digitale FaBe umtauschen
- AGOV-Konto erstellen / CH-Login auch möglich → Homepage
- Antrag einreichen → Prüfung innerhalb 30 Tagen
- Anleitungsvideos und Registrationsseite [fabe-psm.identitas.ch](https://fabe-psm.identitas.ch)

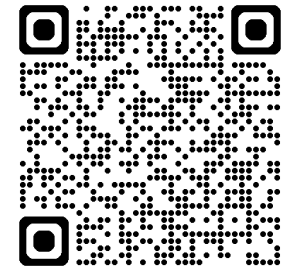

## Fachbewilligung Pflanzenschutz Registrationsprozess ab 2026

- AGOV-Konto erstellen / CH-Login auch möglich → Homepage: [FaBe-PSM](#)
- Personalien ergänzen + Ausweisdokumente hochladen + FaBe wählen

The screenshot shows a registration form titled "Bestehende Fachbewilligung oder anerkannter Abschluss". It contains several input fields: "Art des Nachweises" (dropdown), "Abschluss/Beruf\*" (text), "Organisation\*" (text), and "Abschluss-/Prüfungsjahr\*" (text). A blue button labeled "Nachweis hochladen\*" is positioned below these fields. Below the button, there is a section titled "Bitte wählen Sie die Fachbewilligung(en), die Sie beantragen wollen:\*" with the sub-question "Welche FaBe brauche ich?". This section includes four checkboxes: "Landwirtschaft", "Gartenbau", "Spezielle Bereiche", and "Wald".

Two red annotations with arrows point to the form:

- A red box on the left contains the text "«grosse» Fachbewilligung" with an arrow pointing to the "Landwirtschaft" checkbox.
- A red box on the right contains the text "FaBe SB: Herbizid + Rückenspritze" with an arrow pointing to the "Spezielle Bereiche" checkbox.

# Fachbewilligung Pflanzenschutz

## Zeitplan Registrationsprozess 2026

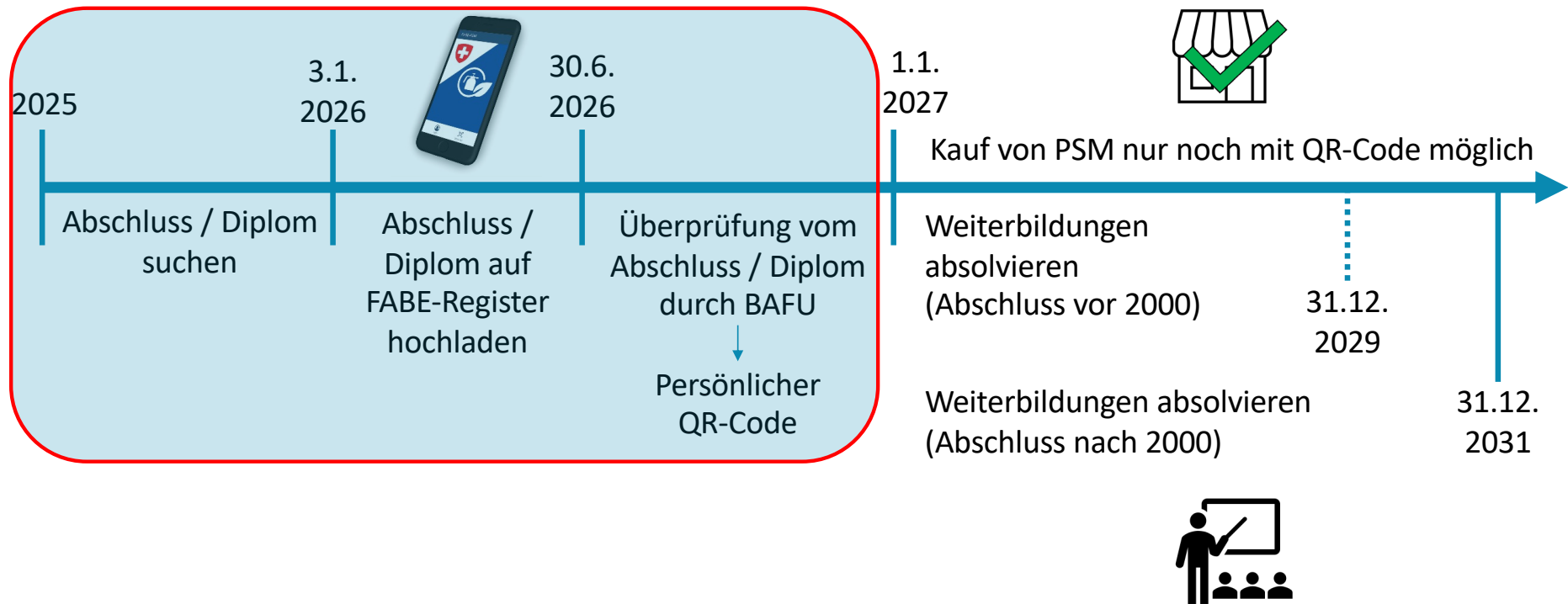

# Fachbewilligung Pflanzenschutz

## Zeitplan Weiterbildungspflicht

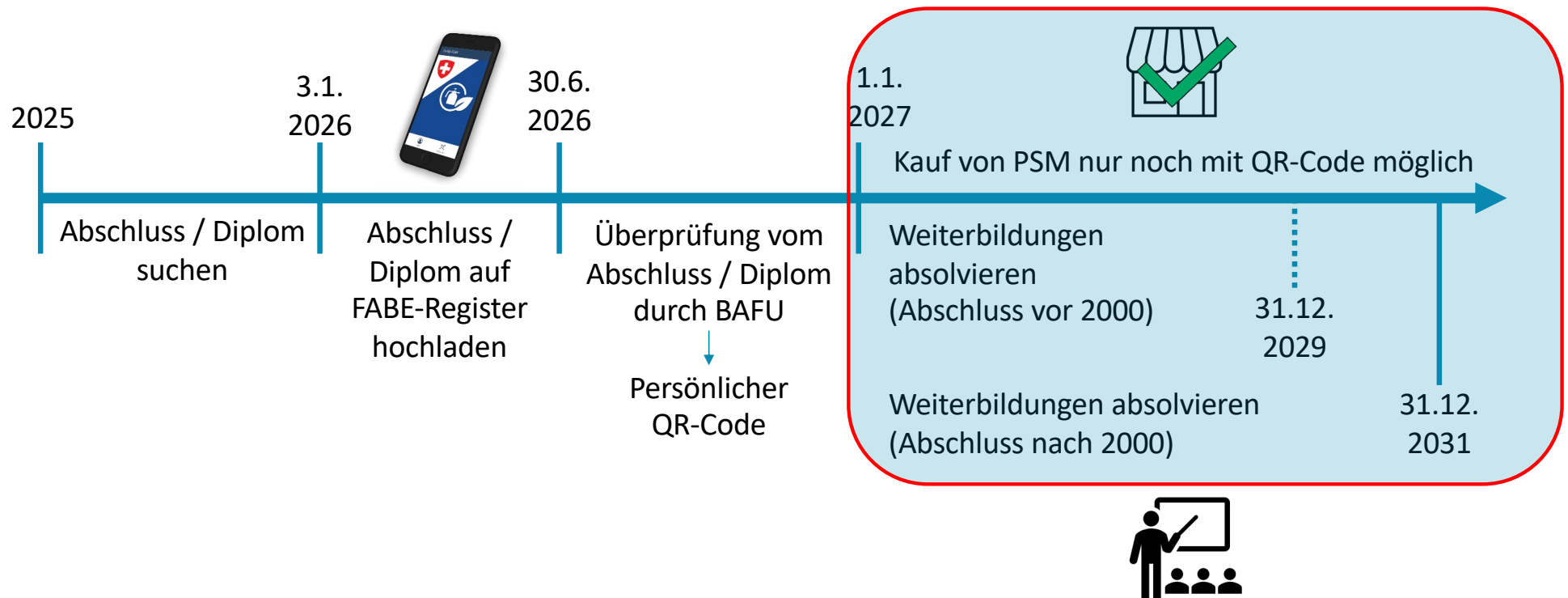

# Ansprechpersonen FaBe PS



## **Kontakt:**

- Martina Aeschbacher
- Lehrerin/Beraterin Pflanzenbau  
INFORAMA
- [martina.aeschbacher@be.ch](mailto:martina.aeschbacher@be.ch)
- +41 31 636 12 09



## **Kontakt:**

Fachstelle Pflanzenschutz  
[pflanzenschutz@be.ch](mailto:pflanzenschutz@be.ch)  
+41 31 636 49 10



## **Kontakt:**

Lukas Müller  
Lehrer/Berater Pflanzenbau  
INFORAMA  
[lukas.mueller@be.ch](mailto:lukas.mueller@be.ch)  
+41 31 636 80 73

# BrBL-Ausblick



# Informationstagungen 2026 - für ÖLN- und Biobetriebe

Kompakte Informationen aus erster Hand. In Zusammenarbeit mit den Fachstellen Pflanzenschutz und Boden, der Abteilung Direktzahlungen, dem Amt für Veterinärwesen, den Kontrollorganisationen und dem Berner Bauernverband.

Ort	Datum
Zollikofen, INFORAMA Rütli	Mo, 02.02.2026, 09:00 Uhr Der Anlass wird auch online übertragen: <a href="#">Teilnahmelink</a> 
Langenthal, INFORAMA Waldhof	Di, 10.02.2026, 09:00 Uhr
Konolfingen, Landi Konolfingen	Mi, 11.02.2026, <b>19:30 Uhr</b>
Ins, INFORAMA Seeland	Mo, 16.02.2026, 09:00 Uhr
Hondrich, INFORAMA Berner Oberland	Di, 17.02.2026, 09:00 Uhr
Koppigen, INFORAMA Oeschberg	Fr, 20.02.2026, 09:00 Uhr
Online Informationsanlässe für Berner <b>Bio</b> Betriebe	Interaktive Infotagungen mit Aktualitäten aus der Agrarpolitik, aus der Bioberatung und zu den Bio-Labelanforderungen. In Zusammenarbeit mit BIO Bern und den Kontrollorganisationen. <a href="#">Termine und Teilnahmelink</a>
Online Infos zur Agrardatenerhebung	<a href="#">Termin und Teilnahmelink</a>

## Gruppenanlässe 2026 - Regionen Aaretal, Gürbetal, Gantrisch

<b>Ort</b>	<b>Datum/Zeit</b>	<b>Referat</b>	<b>Referenten: Innen</b>
Oberbütschel, Restaurant Bütschelegg	Mo, 19.01.2026 20:00 Uhr	Meine Weiden praktisch optimieren	Martin Zbinden (INFORAMA)
Wislisau, Restaurant Lamm	Mi, 21.01.2026 20:00 Uhr	Arbeitsrecht und Absicherung: Was Betriebsleitende in der Landwirtschaft wissen müssen	Mathias Grünig (Agrisano)
Guggisberg, Restaurant Sternen	Mo, 26.01.2026 20:00 Uhr	Sicher durch die Kontrolle	Martin Dähler (INFORAMA)
Schwarzenburg, Gasthof Bühl	Mi, 28.01.2026 20:00 Uhr	Arbeitssicherheit - unfallfrei auf Betrieb und im Wald	Seppi Amrein (BUL)
Belp, Restaurant Linde	Mo, 02.02.2026 20:00 Uhr	Landwirtschaftliches Pachtrecht - Fragen aus dem Beratungsalltag	Cornelia Schweizer (INFORAMA)
Forst-Längenbühl, Restaurant Grizzlybär	Do, 05.02.2026 20:00 Uhr	Landwirtschaft im Strassenverkehr - legal und sicher unterwegs	Ueli Stämpfli (INFORAMA), Ivo Haldemann (KAPO)



## INFORAMA ÖLN- UND BIO-BERATUNG

### **Rütti-Seeland-Schwand**

Martina Aeschbacher  
martina.aeschbacher@be.ch

Adrian Bigler  
adrian.bigler@be.ch

Renate Brand  
renate.brand@be.ch

Martin Dähler  
martin.daehler@be.ch

Barbara Mosimann  
barbara.mosimann@be.ch

Lukas Müller  
lukas.mueller@be.ch

David Perler  
david.perler@be.ch

Martina Ryser  
martina.ryser@be.ch

Amanda Steinböck  
amanda.steinboeck@be.ch

### **Berner Oberland**

Joel Brühlhart  
joel.bruehlhart@be.ch

### **Emmental**

Hans Erhard  
hans.erhard@be.ch

INFORAMA – WO ZUKUNFT WÄCHST

  
BILDUNGS-, BERATUNGS- UND TAGUNGSZENTRUM

Vielen Dank für die  
Aufmerksamkeit

